

# PLAN DE TRABAJO Y PRESUPUESTO

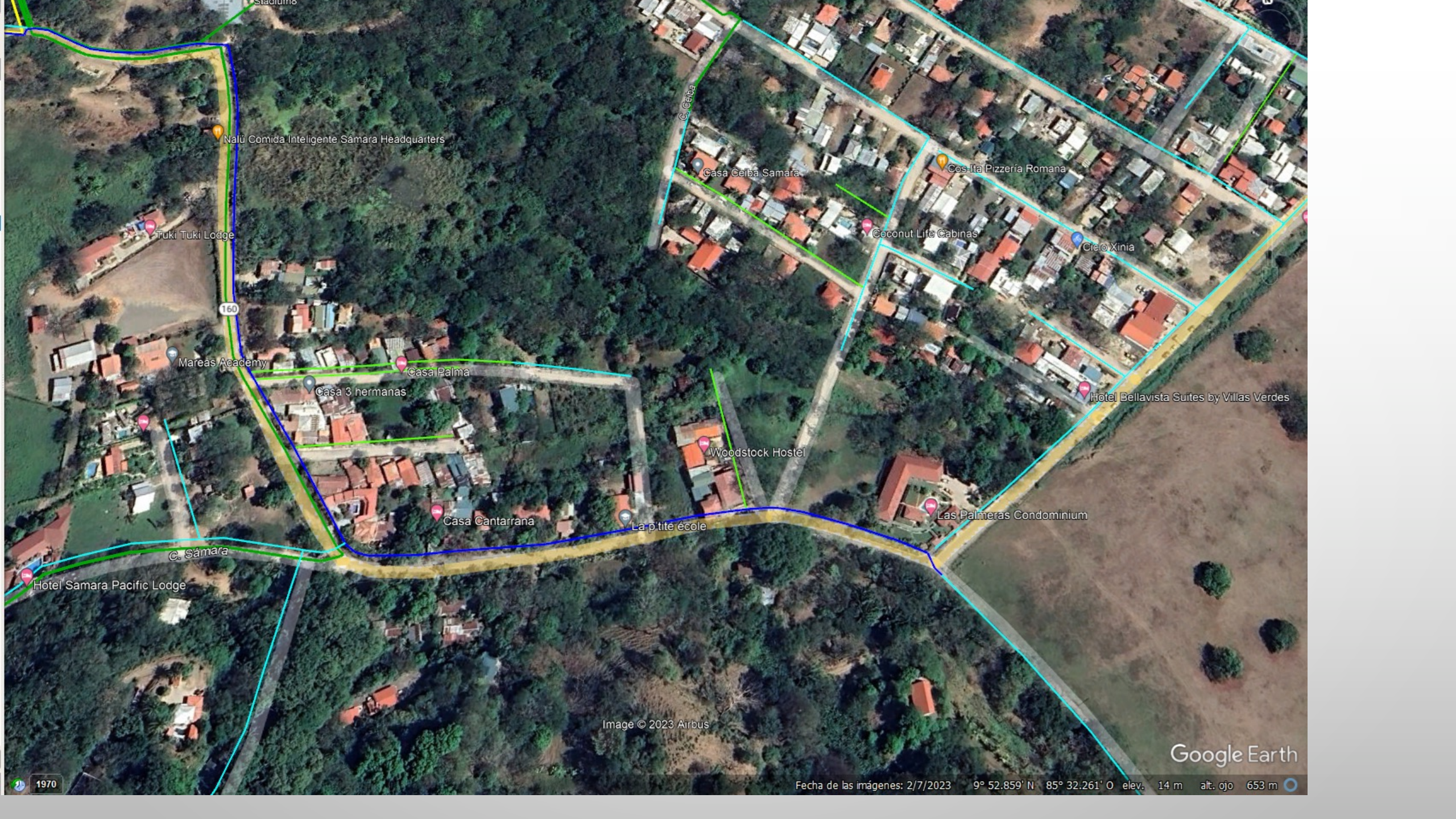

2024



Nalü Comida Inteligente Samara Headquarters

Tuki Tuki Lodge

160

Mareas Academy

Casa Palma

Casa 3 hermanas

C. Ceiba Samara

Cos Ita Pizzería Romana

Coconut Life Cabinas

Crea Xinia

Hotel Bellavista Suites by Villas Verdes

Woodstock Hostel

Casa Cantarrana

La p'tite école

Las Palmeras Condominium

Hotel Samara Pacific Lodge

C. Samara

Image © 2023 Airbus

Google Earth

1970

Fecha de las imágenes: 2/7/2023 9° 52.859' N 85° 32.261' O elev. 14 m alt. ojo 653 m

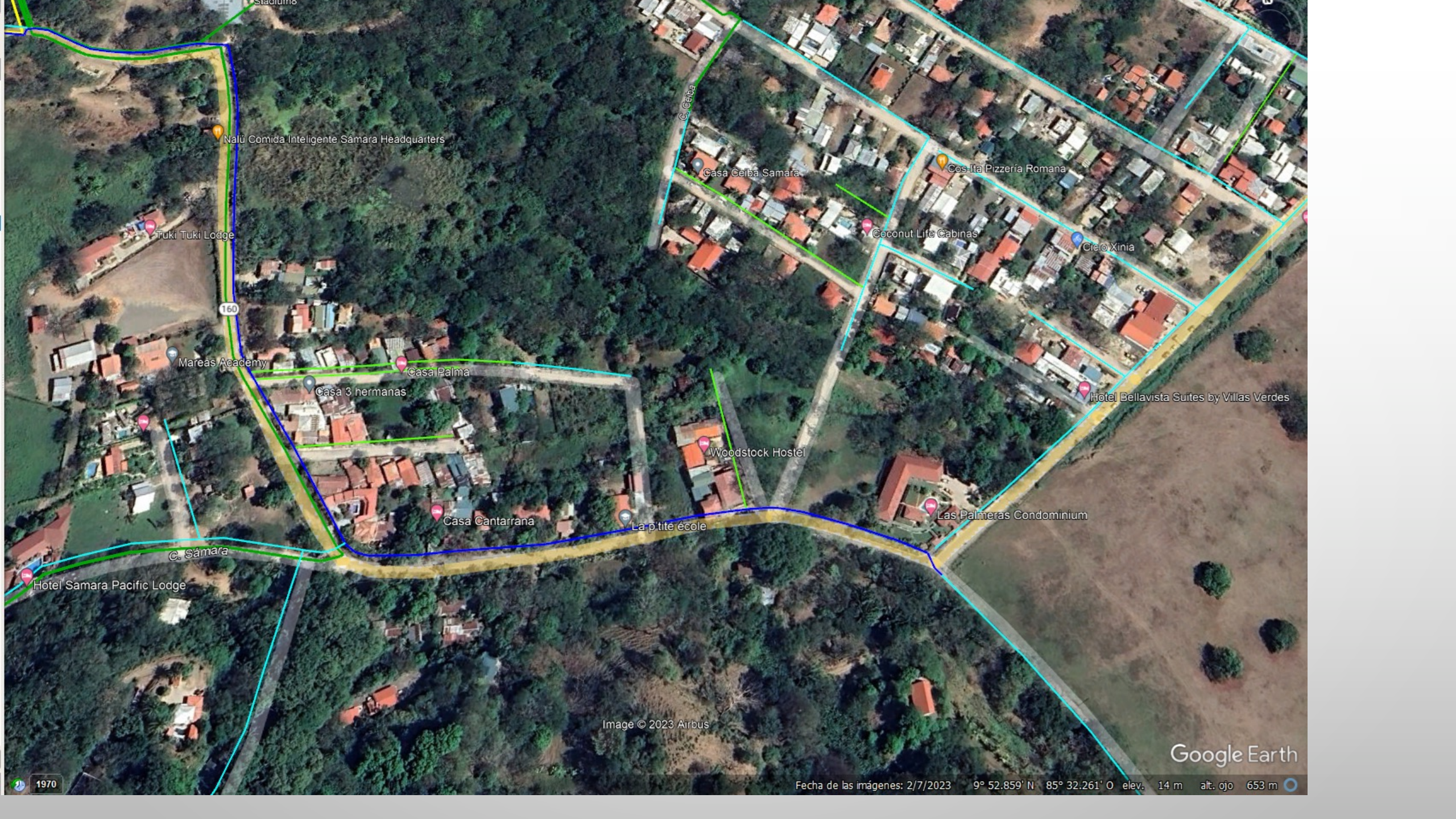

Nalü Comida Inteligente Samara Headquarters

Tuki Tuki Lodge

160

Mareas Academy

Casa Palma

Casa 3 hermanas

C. Ceiba  
Casa Ceiba Samara

Cos Ita Pizzería Romana

Coconut Life Cabinas

Crea Xinia

Hotel Bellavista Suites by Villas Verdes

Woodstock Hostel

C. Samara  
Casa Cantarrana

La p'tite école

Las Palmeras Condominium

Hotel Samara Pacific Lodge

Image © 2023 Airbus

Google Earth

1970

Fecha de las imágenes: 2/7/2023 9° 52.859' N 85° 32.261' O elev. 14 m alt. ojo 653 m

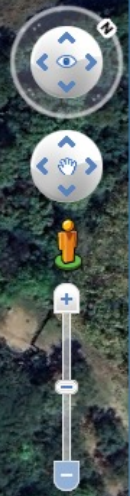
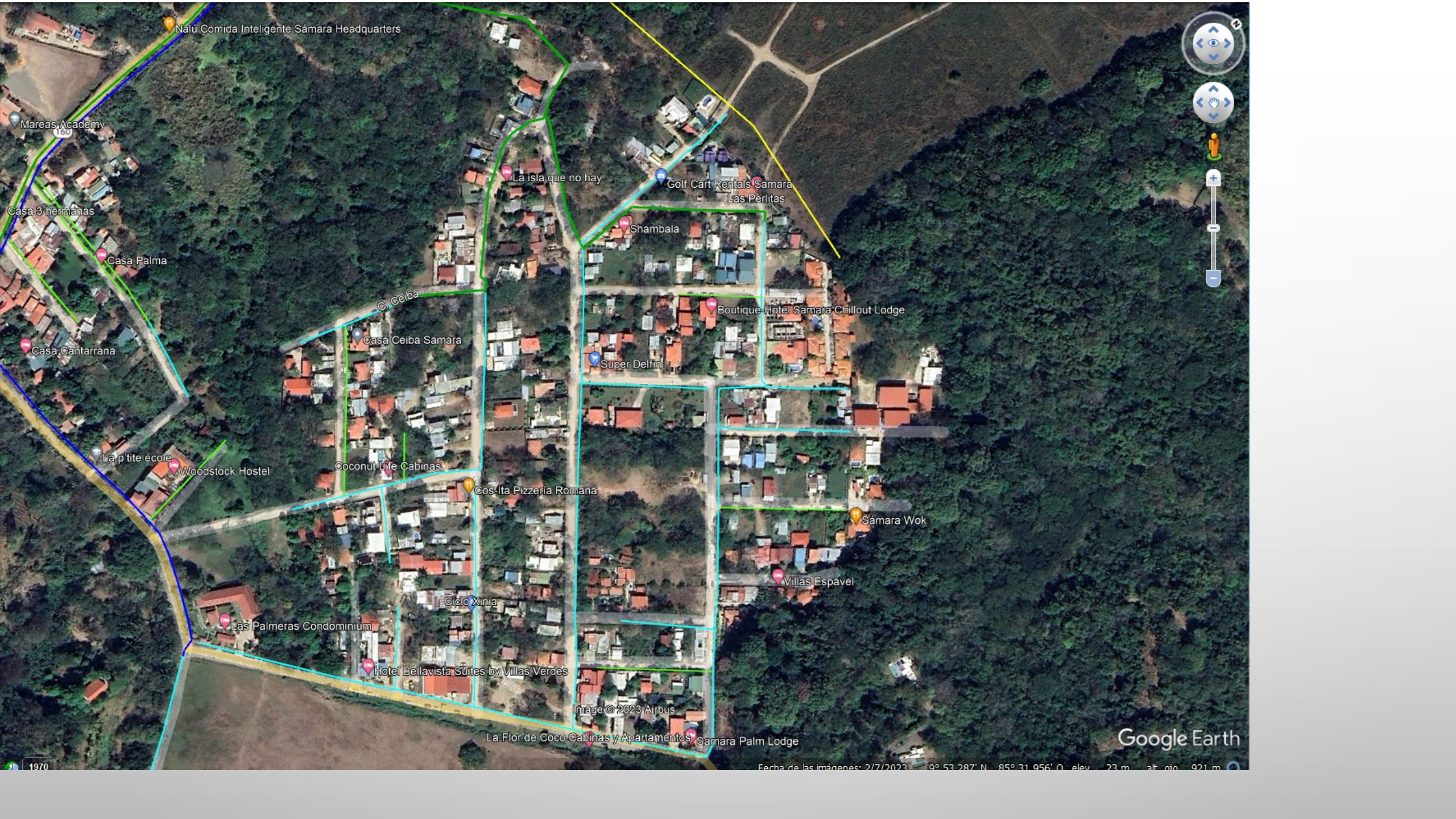

1970

Image © 2023 Airbus

Google Earth

Fecha de las imágenes: 2/7/2023 9° 53' 28.7" N 85° 31' 9.56" O elev. 23 m alt. oio. 921 m

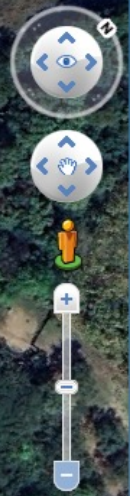
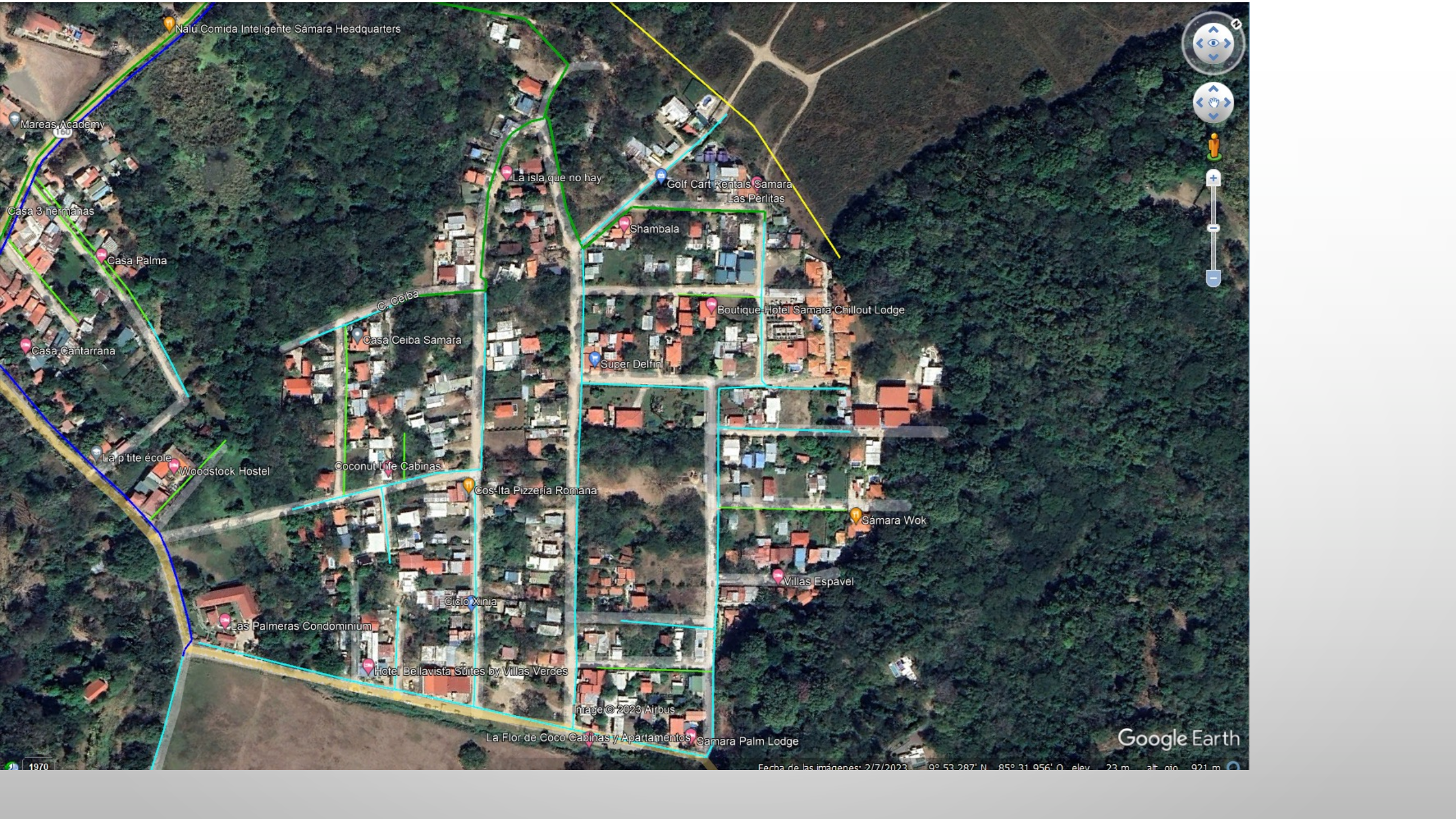

1970

Image © 2023 Airbus

Google Earth

Fecha de las imágenes: 2/7/2023 9° 53' 287" N 85° 31' 956" O elev 23 m alt oio 921 m



Image © 2023 Airbus

Google Earth

Fecha de las imágenes: 2/7/2023 9° 53.007' N 85° 32.166' O elev. 10 m alt. ojo 1.20 km

1970

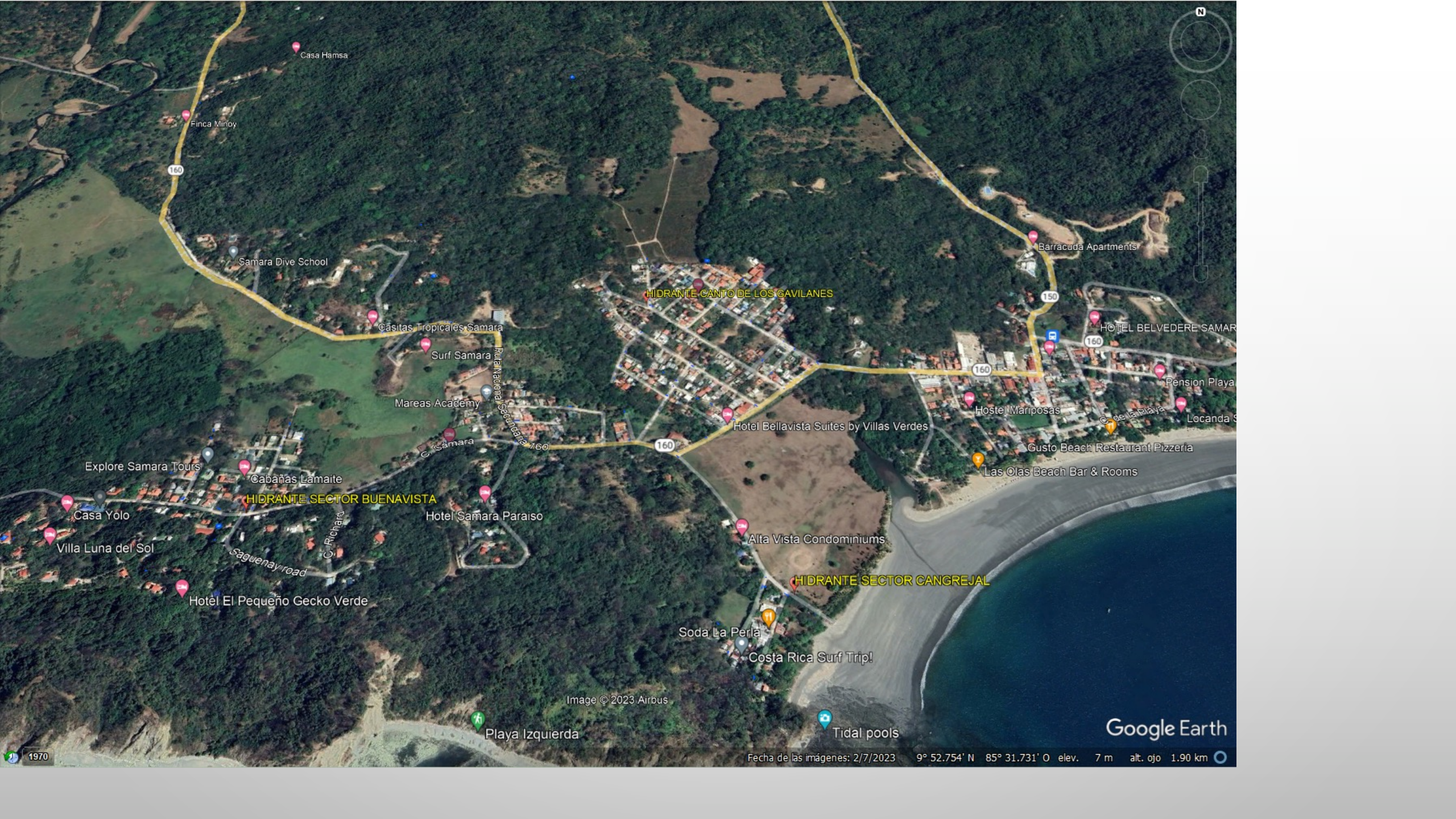

Image © 2023 Airbus

Google Earth

Fecha de las imágenes: 2/7/2023 9° 53.007' N 85° 32.166' O elev. 10 m alt. ojo 1.20 km

1970



160

150

160

160

160

Saguenay road

Ruta Nacional Secundaria

Casa Hamsa

Finca Minoy

Samara Dive School

Barracuda Apartments

HIDRANTE CANTO DE LOS GAVILANES

Casitas Tropicales Samara

Surf Samara

Mareas Academy

HOTEL BELVEDERE SAMARA

Pension Playa

Hotel Bellavista Suites by Villas Verdes

Hostel Mariposas

C. de la Playa

Locanda S

Explore Samara Tours

Cabañas Lamaite

HIDRANTE SECTOR BUENAVISTA

Casa Yolo

Villa Luna del Sol

Hotel Samara Paraiso

Gusto Beach Restaurant Pizzeria

Las Olas Beach Bar & Rooms

Hotel El Pequeño Gecko Verde

Alta Vista Condominiums

HIDRANTE SECTOR CANGREJAL

Soda La Perla

Costa Rica Surf Trip!

Image © 2023 Airbus

Playa Izquierda

Tidal pools

Google Earth

1970

Fecha de las imágenes: 2/7/2023 9° 52.754' N 85° 31.731' O elev. 7 m alt. ojo 1.90 km

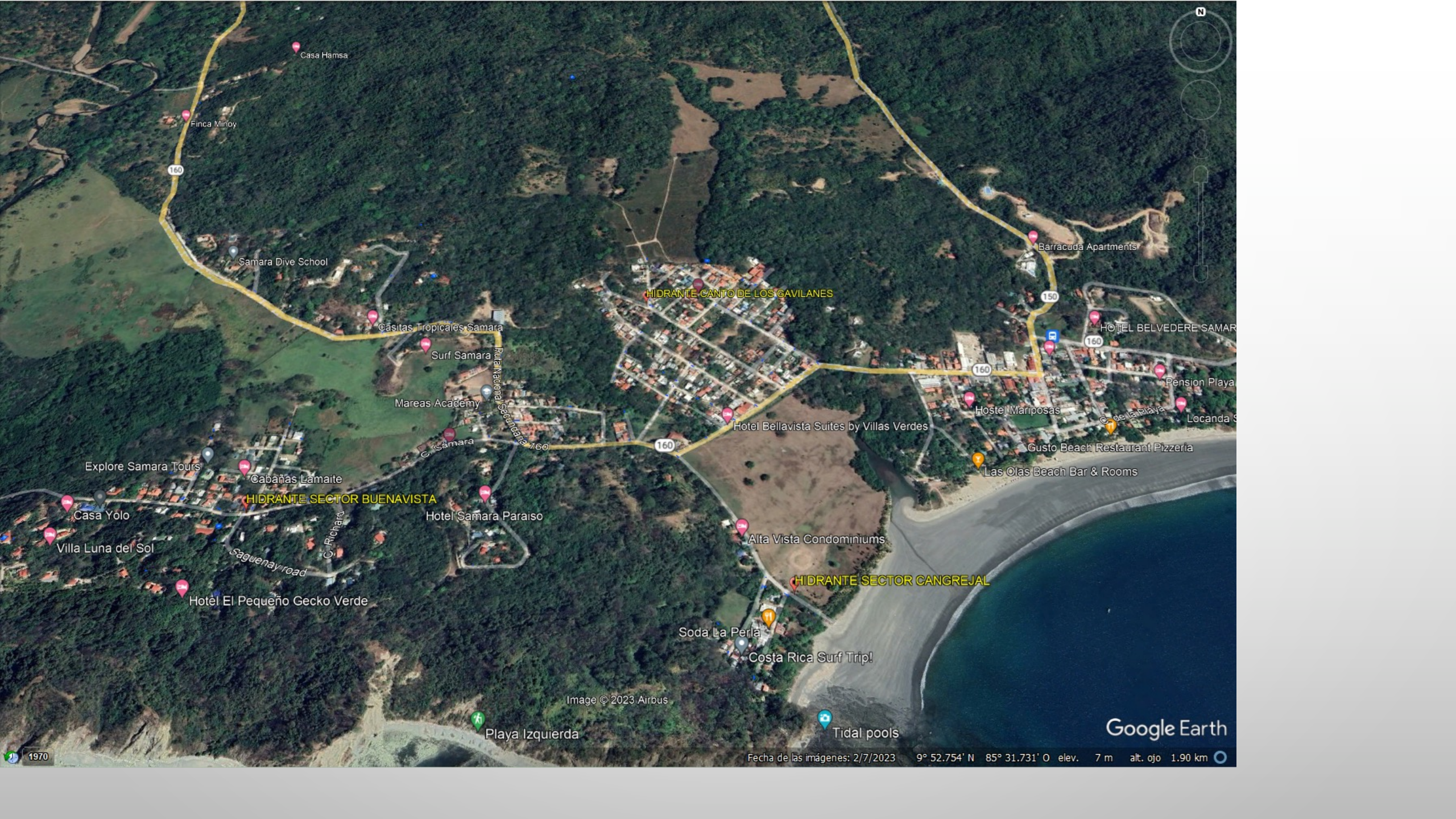

Casa Hamsa  
 Finca Minoy  
 160  
 Samara Dive School  
 Barracuda Apartments  
 150  
 160  
 Hotel Belvedere Samara  
 Casitas Tropicales Samara  
 Surf Samara  
 Mareas Academy  
 Ruta Nacional Secundaria 160  
 Hotel Bellavista Suites by Villas Verdes  
 Hostal Mariposas  
 Pension Playa  
 Locanda S  
 Explore Samara Tours  
 Cabañas Lamaite  
 HIDRANTE SECTOR BUENAVISTA  
 Casa Yolo  
 Villa Luna del Sol  
 Hotel El Pequeño Gecko Verde  
 Hotel Samara Paraiso  
 Saguenay road  
 C. Richard  
 Alta Vista Condominiums  
 HIDRANTE SECTOR CANGREJAL  
 Soda La Perla  
 Costa Rica Surf Trip!  
 Gusto Beach Restaurant Pizzeria  
 Las Olas Beach Bar & Rooms  
 C. de la Playa



Image © 2023 Airbus

Google Earth

1970

Fecha de las imágenes: 2/7/2023 9° 52.754' N 85° 31.731' O elev. 7 m alt. ojo 1.90 km

- CORRECCIÓN DE INSTALACIÓN DE MEDIDORES

- SACAR
- LEVANTAR
- CAMBIAR



- COTIZACIONES PARA INSTALAR UN FILTRO DE PARTÍCULAS

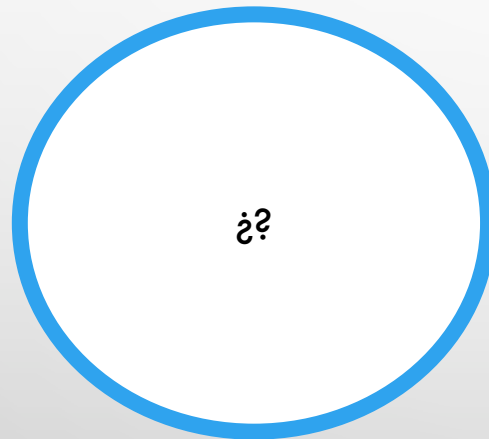

# TRABAJO OPERATIVO SECTOR SÁMARA

- SUSTITUCIÓN DE LA LÍNEA DE IMPULSIÓN 4" (500 MTS)
  - DOS SALIDAS
- COSTOS
  - BACK HOE → ₡3 500 000
  - TUBERÍA → ₡3 950 000



₡7 450 000

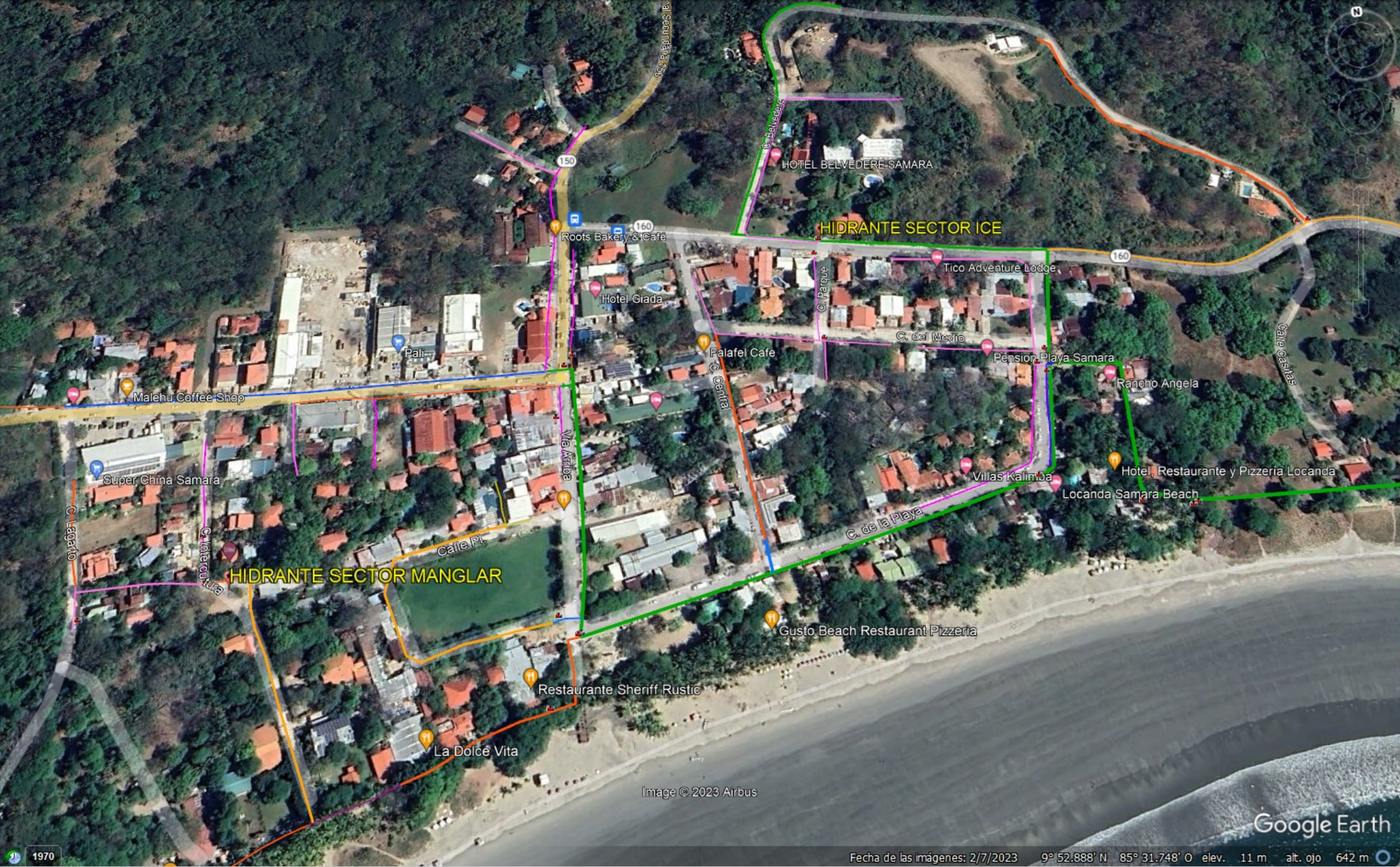

Image © 2023 Airbus

Google Earth

Fecha de las imágenes: 2/7/2023 9° 52.888' N 85° 31.748' O elev. 11 m alt. ojo 642 m

1970

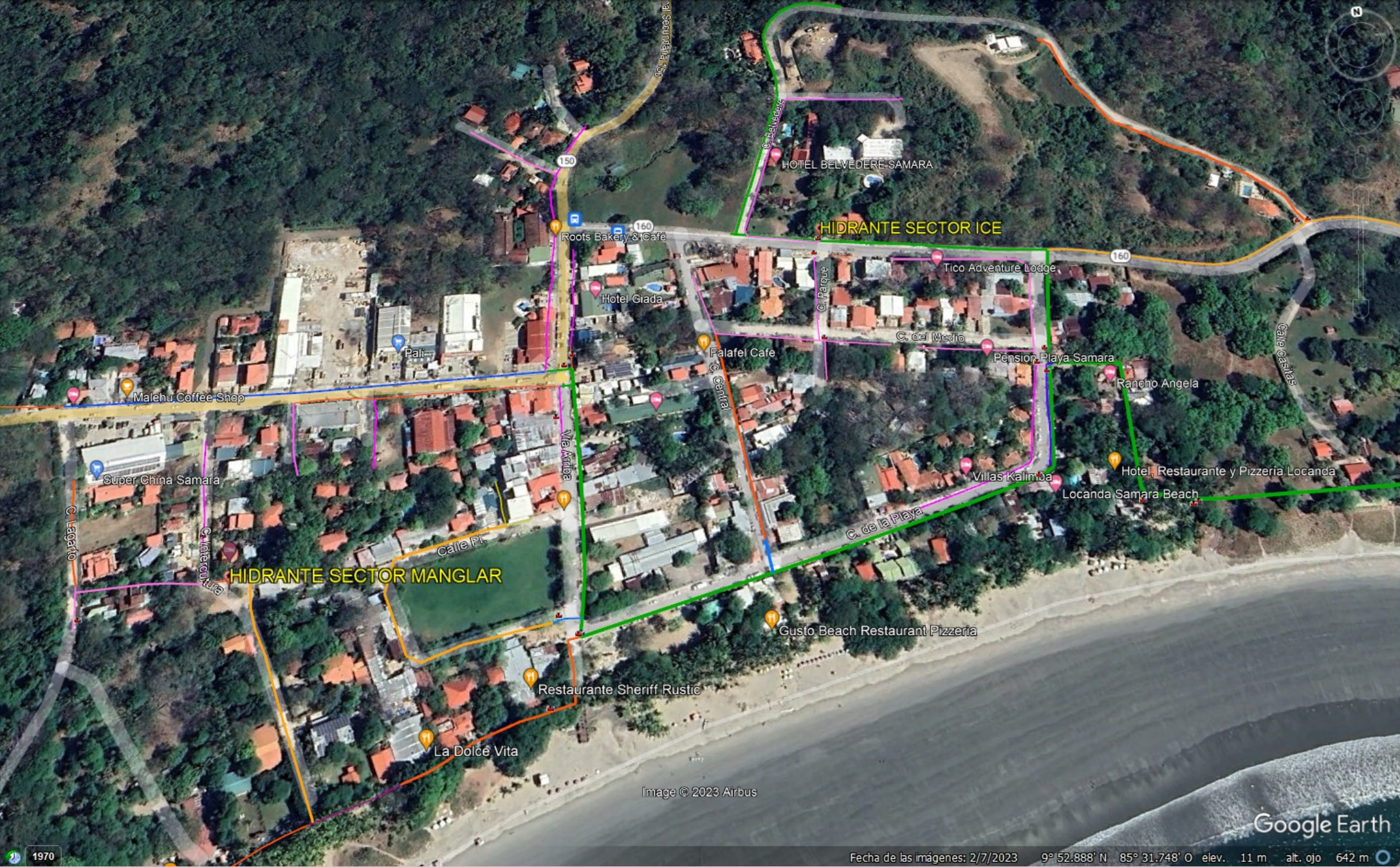
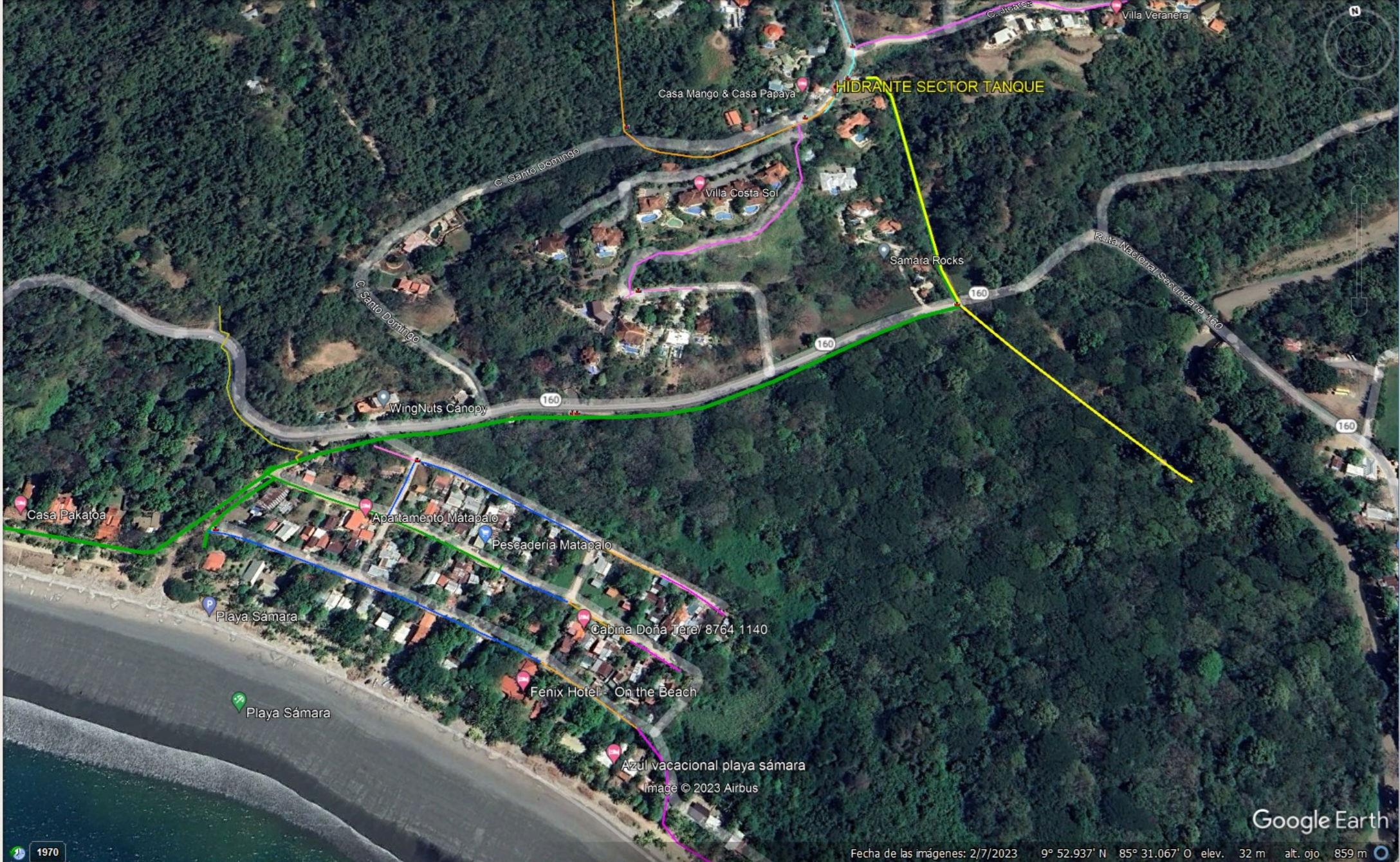

Image © 2023 Airbus

Google Earth

Fecha de las imágenes: 2/7/2023 9° 52.888' N 85° 31.748' O elev. 11 m alt. ojo 642 m

1970



HIDRANTE SECTOR TANQUE

Google Earth

Image © 2023 Airbus

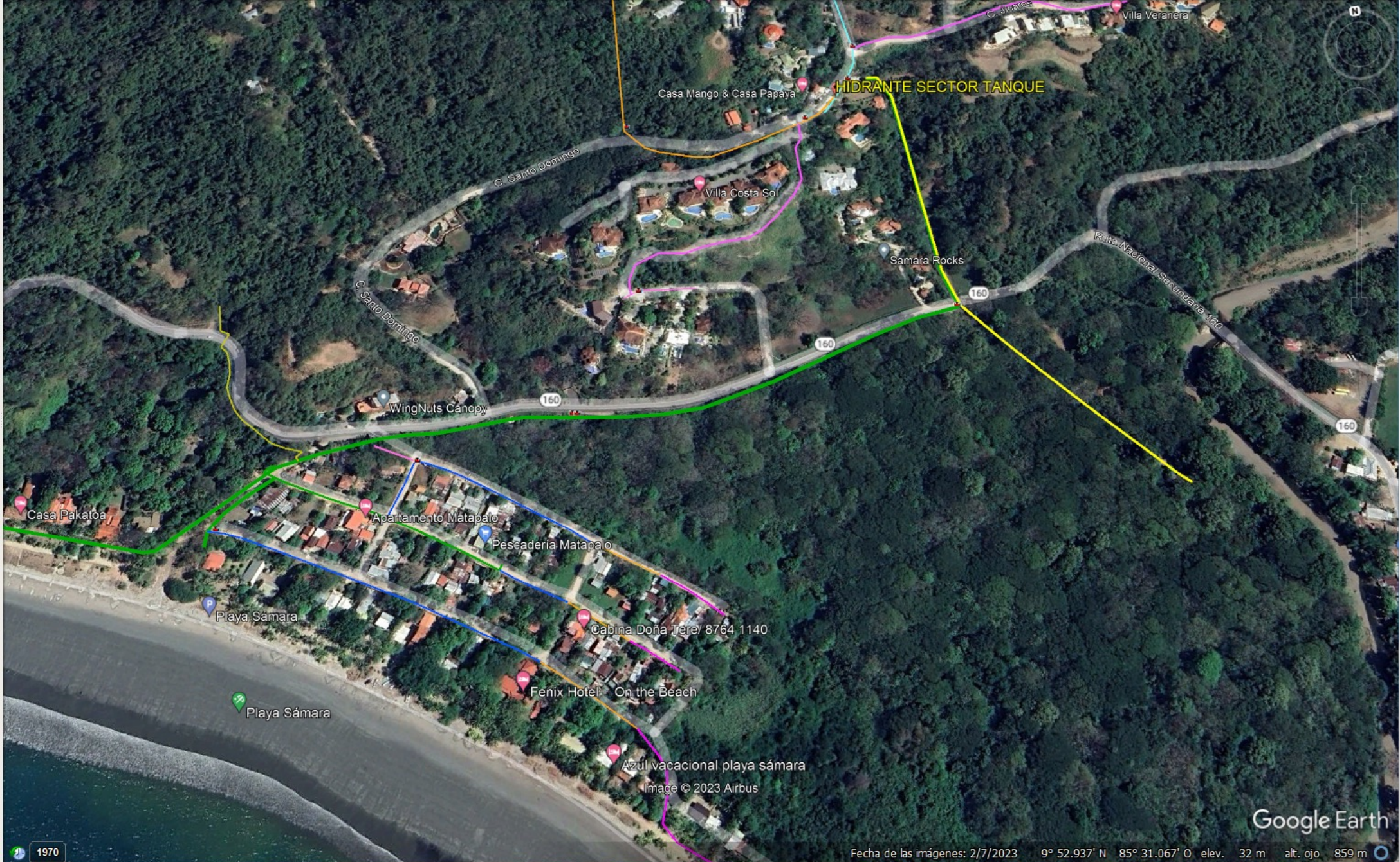

HIDRANTE SECTOR TANQUE

Casa Mango & Casa Papaya

Villa Costa Sol

Samara Rocks

Ruta Nacional Secundaria 160

C. Santo Domingo

WingNuts Canopy

Casa Pakatoa

Apartamento Matapalo

Pescaderia Matapalo

Playa Samara

Cabina Doña Tere/ 8764 1140

Fenix Hotel - On the Beach

Playa Samara

Azul vacacional playa samara

Image © 2023 Airbus

Google Earth

Fecha de las imágenes: 2/7/2023 9° 52.937' N 85° 31.067' O elev. 32 m alt. ojo 859 m

1970

# SOCIAMBIENTAL

- CONTINUACIÓN TARIFA PROTECCIÓN DEL RECURSO HÍDRICO
- BÚSQUEDA DE FONDOS PARA EL ESTUDIO DE PREFACTIBILIDAD PARA LA PLATA DE AGUAS RESIDUALES.
- CAMPAÑAS EN LAS ESCUELAS Y COLEGIOS.
- ELABORACIÓN DE ESTRATEGIAS DE PARTICIPACIÓN CON ACTORES CLAVES.
- CAMPAÑAS DE REFORESTACIÓN.
- CAMPAÑAS DE LIMPIEZA.
- INSCRIPCIÓN AL PROGRAMA DE CALIDAD DE AGUA.
- INVESTIGACIONES EN CONJUNTO CON LA ACADEMIA.
- COORDINACIÓN CON LA MUNICIPALIDAD PARA LOS PROCESOS CONSTRUCTIVOS.



¢2 900 000

# ADMINISTRATIVO

- CREACIÓN DE PROTOCOLOS INTERNOS.
- ELABORACIÓN DE MANUAL DE PUESTOS.
- ELABORACIÓN DE PROCEDIMIENTOS TÉCNICOS CON BASE A LOS REGLAMENTOS.
- CONTINUACIÓN DE LA ACTUALIZACIÓN DE USUARIOS.
- MEJORAS INFRAESTRUCTURA DE LA OFICINA.



C\$15 000 000

# INSTALACIÓN DE TANQUES EN AMBOS SECTORES

## CANGREJAL

- TERRENO QUE LA ANTERIOR JUNTA RECIBIÓ EN DONACIÓN. FAMILIA ALVARADO.
- TANQUE DE 500 M3 → ₡193 680 000.
- CONEXIÓN A LA RED → ₡ 43 500 000.
- TOTAL: ₡ 237 180 000

## SÁMARA

- TERRENO QUE SE ESTÁ RECIBIENDO EN DONACIÓN. FAMILIA SAUTER.
- TANQUE DE 500 M3 → ₡193 680 000.
- CONEXIÓN A LA RED → ₡ 53 500 000.
- TOTAL: ₡ 247 180 000



**₡484 360 000**

# PRESUPUESTO

- MEJORAS OPERATIVAS → ₱53 310 000
- SOCIOAMBIENTAL → ₱2 900 000
- ADMINISTRATIVO → ₱15 000 000

- TANQUES E INSTALACIÓN

₱71 210 000

₱484 360 000

₱ 555 570 000





LA PERFECTA SOLUCIÓN EN  
LOS SISTEMAS DE ACUEDUCTOS.